コミックス①巻、好評発売&配信中!!

離老師
遠點

由希卡

第二期連載
東條チカ×米山一輝
企画協力 HISADAKE

シナリオ

機動戦士ガンダム
水星の魔女
ヴァナディースハート

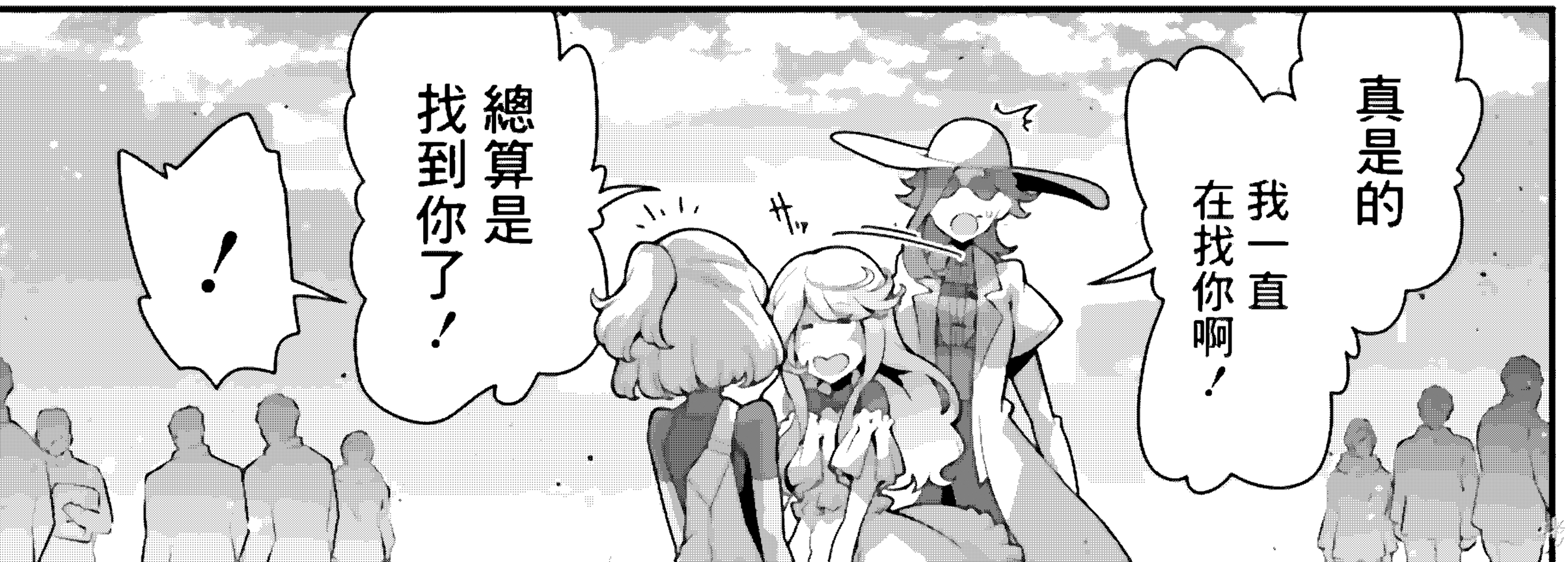

彩貝漫畫

大家都很頭疼呢好嗎！

回去吧？

回到「老師」身邊

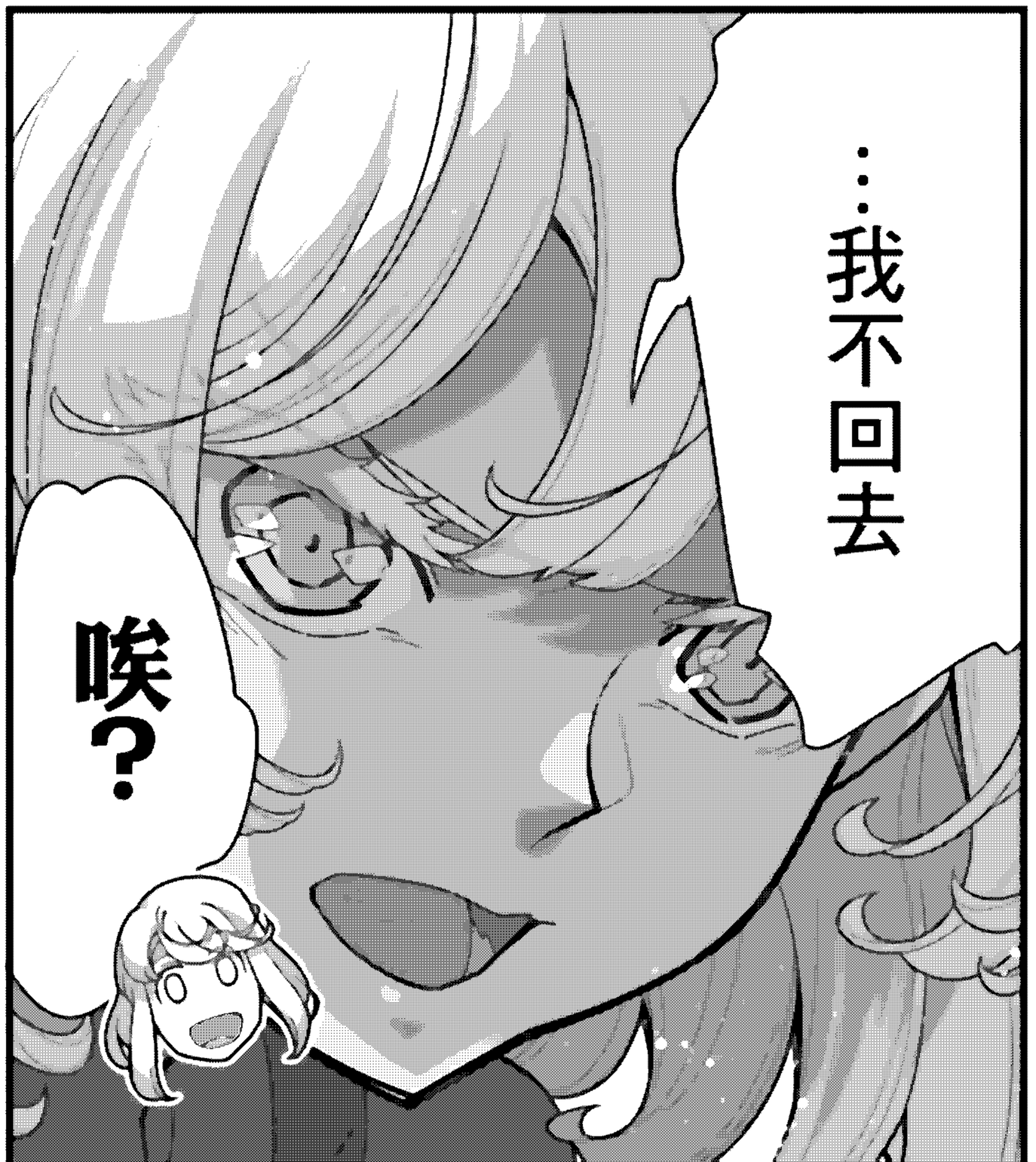

由希卡

我的「老師」是薇爾達老師

所以我不回去！

啊！

奇優醬

太任性了!!

貝漫畫

這個大姐姐是「老師」？

才不是呢奇優醬！

我們的老師只有那一個人

其他任何人都不能這樣隨便亂稱呼哦

咱們可要做聽話的好孩子

為了高達也為了老師

即便如此你還是愛跑出去玩

搞得髒兮兮的……

明明是老師!!

讓我們成為乾淨漂亮的好孩子的!!

因為奇優醬是笨蛋!!

所以什麼都不懂!!

貝殼漫畫

趕緊回來!!!

別再讓老師頭大了!!!

我要是說不的話你打算怎麼辦

由希卡你也明白的吧?

你是

我的打不贏

……!!
ワナワナ

ザワ
ザワ
ザワ
ザワ
ザワ
あ……

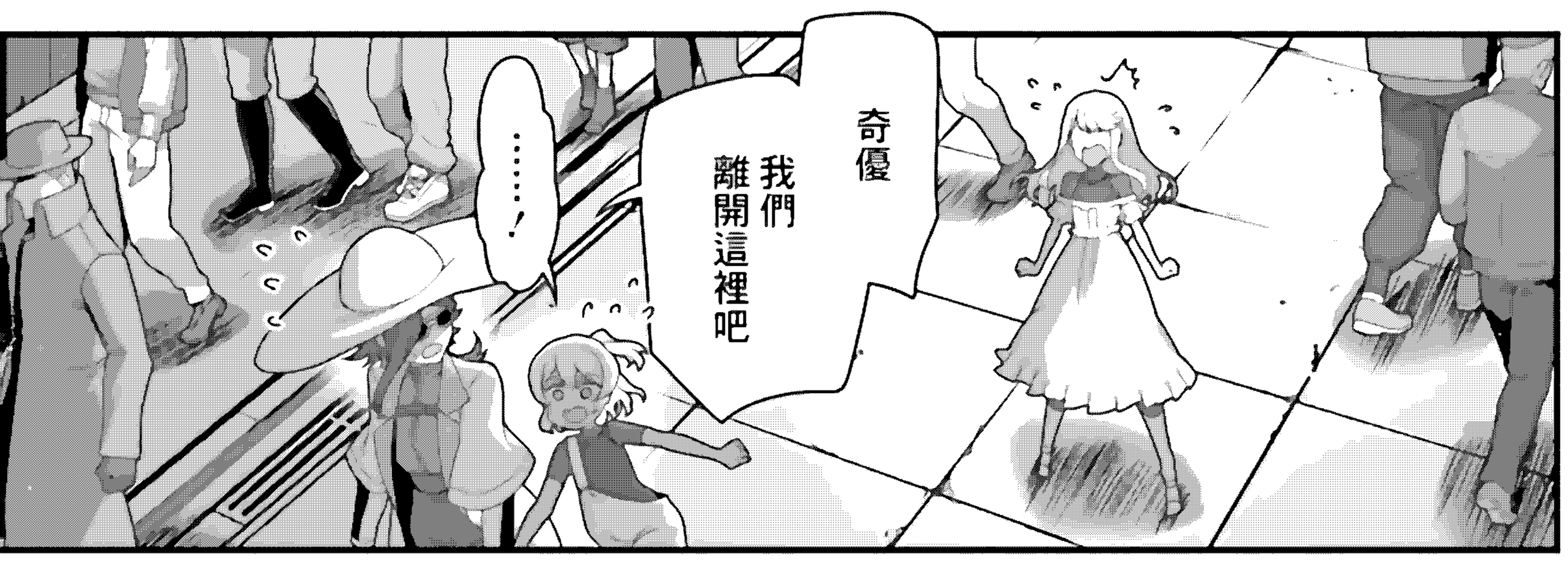
……!
奇優
我們離開這裡吧

你擅自跑出去幹什麼了

沒幹啥！

比起這個老師

找到他了
在這座城市
…我知道了
你快來這邊
啟動亞諾克塔

我現在還不想碰上……

奇優以外的駕駛員

——既然那個孩子在這裡就意味著半徑800米內有高達……！

——來了!!

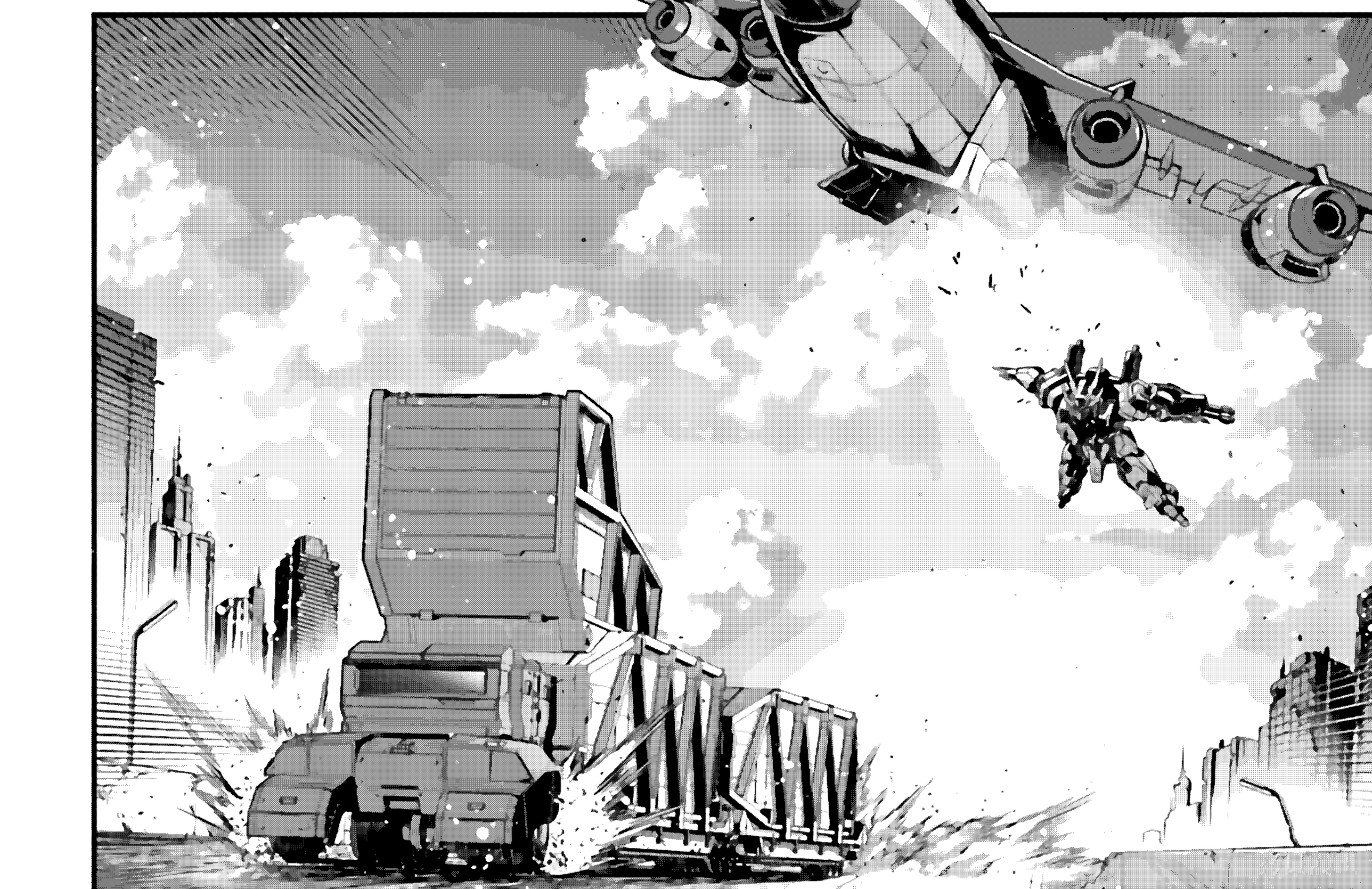

奇優醬!!
你被那個成熟的大姐姐給騙了!!

把駕駛員背心穿上

不要!!

那個穿著太悶了由希卡我會秒殺的啦!!

不行

太危險了

!!

……拜託了

任性!!

貝殼

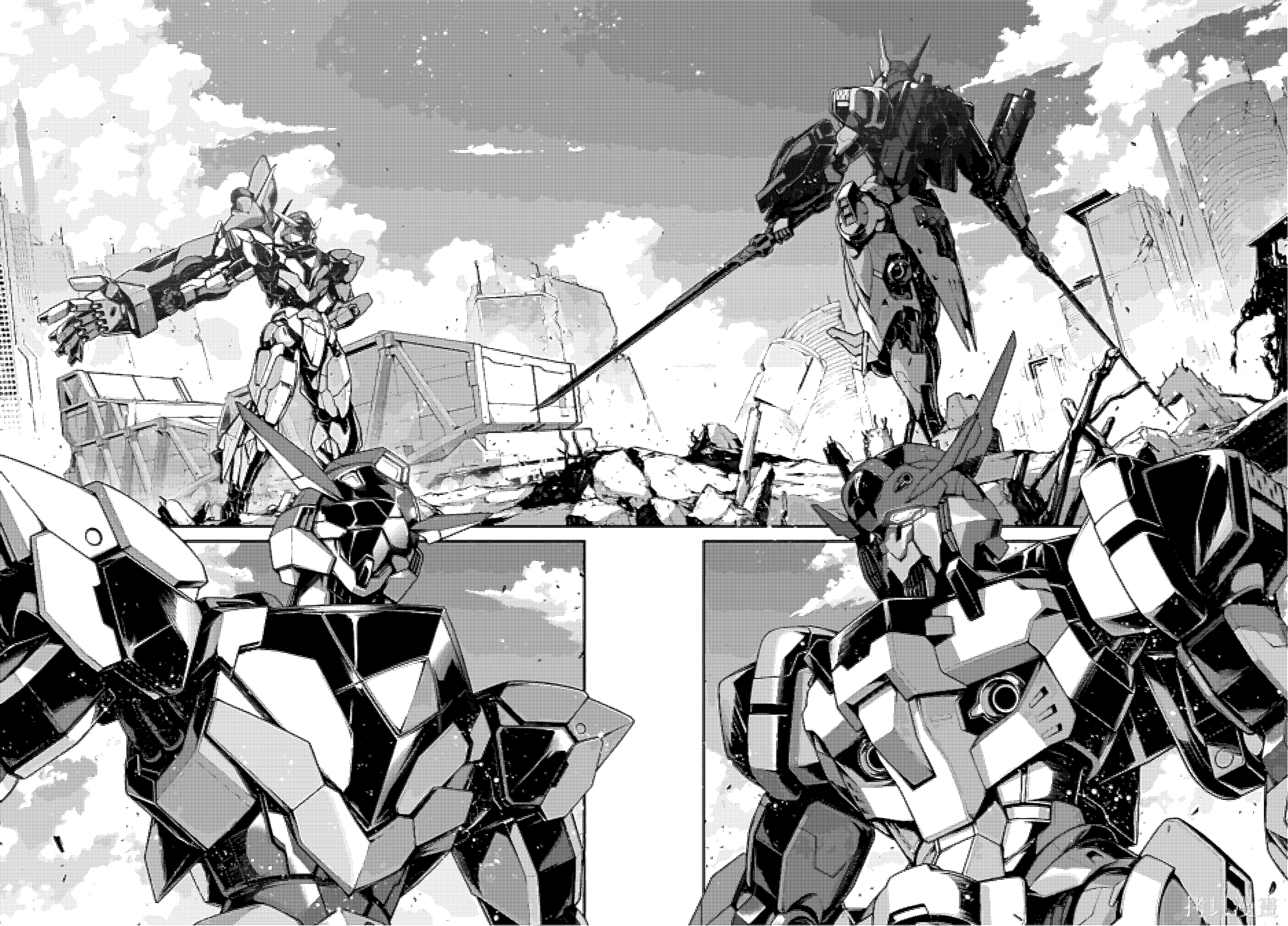

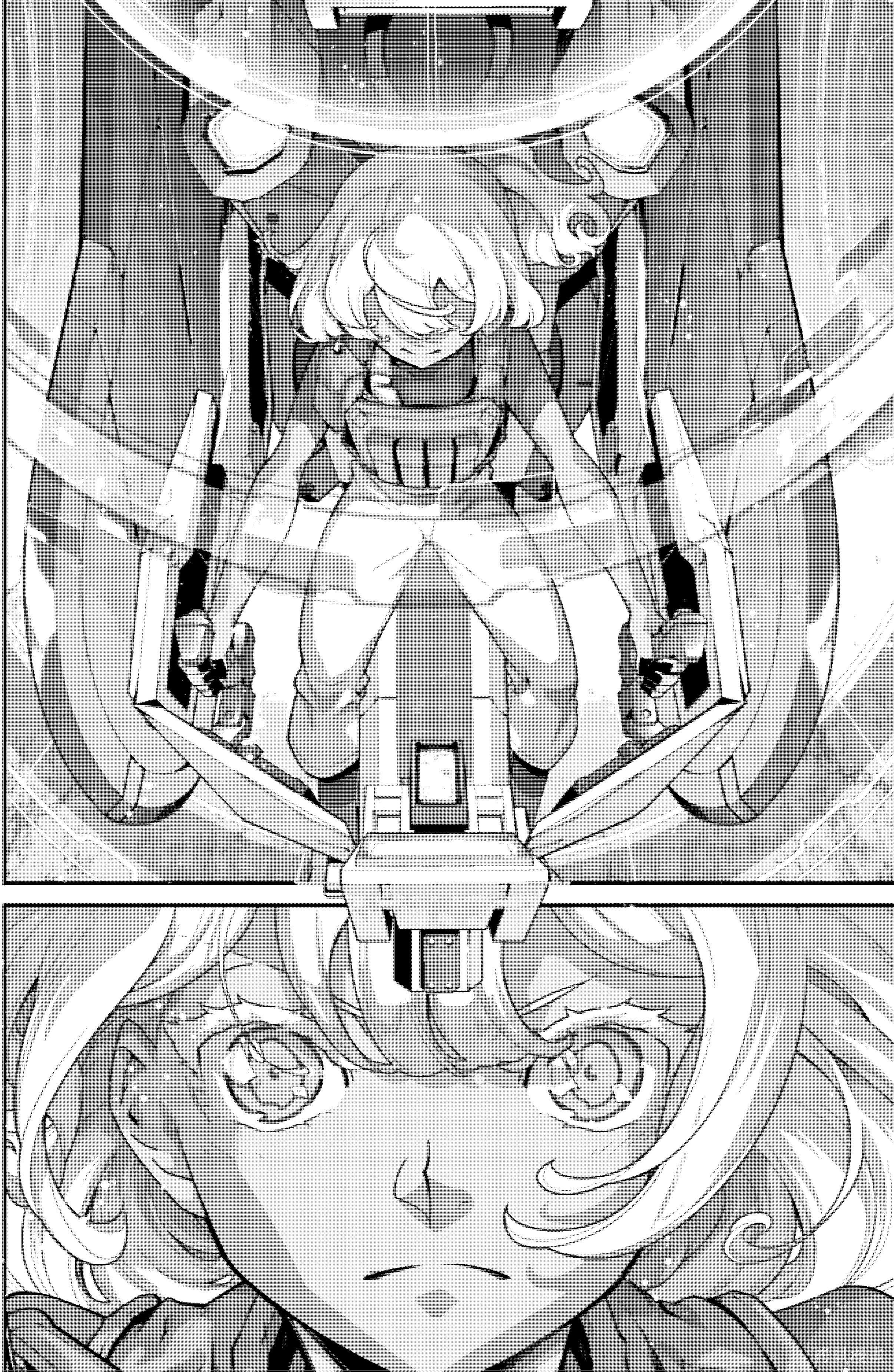

老師！
奇優醬看上去幹勁滿滿呢
不能和他開打嗎？
嗯嗯
戰鬥不是我們的目的
你就這樣稍等一下

抱歉
我不希望
事態變得太嚴重

你叫〝薇爾達〞
米連〝是吧

…果然

他知道我的
身份

他那個
樣子

應該正如我
推測的一樣吧

雖然我是多麼地希望

自己的推測是錯誤的

啊啊……

為什麼您要——

貝殼

好久不見了啊
薇爾達……

你沒事
真是太好了

嗯嗯……

很高興
看到您也沒事

許久未見
……西吉瑪

〈つづく〈ガンダムエース3月号 1/26〈金〉発売!!〉〉

可樂萌
CROMOS
漢化組

新人招募!!!

我們真的缺人啊
快來加入我們吧

翻譯:
- 最好日語N2及以上
- 語言做到準確生動
- 每週能騰出一定時間

嵌字:
- 掌握基礎的PS用法
- 每週能騰出一定時間
- 願意學的萌新也大歡迎喲!!!

工作群：795818443
水群：7172585555

日薪
繁華
校園
美女
千金
大學
OL
人妻
熟女
美女
校園
美女
美女
美女